

Pakkemaskin / Vakuummaskin

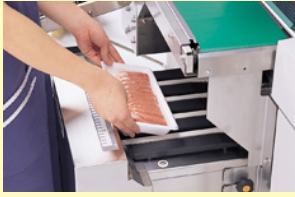

Frekvens:

Etter bruk

Sjekkliste:

- All smuss og matrester er fjernet
- Overflate er ren, tørr og fettfri
- Ingen sprutemerker på gulv, vegger eller inventar.

Utstyr:

- CaterClean 50
- Purina Multi Kleen Tablett
- Gastro Kleen
- Screen
- Bøtte
- Børste

Oppdrag/hensikt:

Maskinen er visuelt ren. Ta bakterieprøve om nødvendig.

Rengjøring:



1. Ta ut støpselet. Demonter i hendhold til leverandørens anvisning.



2. Fjern matrester



3. Påfør CaterClean/Purina/Gastro Kleen og vask med håndbørste.



4. Skyll med rent vann.

Doseringsystem:

CaterClean:

1 pump(1 dosering=25ml)
pr 0,75 L til 1L flaske

2 Pump(1 dosering=25ml)
pr 5 L vann

CaterClean 50 Spray:

Ferdigblandet 0,75 L flaske

Purina Multi Kleen Tablett:

1 tablett blandes ut i 0,5 L vann

Gastro Kleen:

Ferdigblandet 0,75 L flaske

Screen:

1 pump(1 dosering=25ml)
pr 0,75 L til 1L flaske

2 Pump(1 dosering=25ml)
pr 5 L vann

Screen Spray:

Ferdigblandet 0,75 L flaske

Desinfisering:



1. Påfør screen. La det virke i 5-10 minutter.



2. Skyll med rent vann.



3. La lufttørke.

Tips! Godt egnet for daglig bruk i områder med mye fett eller stor smussbelastning

Kontroller at: Alle flatene er visuelt rene.



Sikkerhet:

Sterkt etsende. Ved sprut bruk vernebriller



#11034



#11035



#11028



#11039



#21035



#21070